

SAP Business One 10.0 Datenimport aus Excel

SBO1006

[▶ Jetzt kostenlose Online-Demo starten](#)



Inhalt

- Datenimport von Geschäftspartnerstamm
- Datenimport von Artikeln
- Datenimport von Geschäftspartnerkatalognummern
- Stückliste erstellen durch Kopie aus Excel
- Preisliste pflegen durch Kopie aus Excel

Daten importieren aus Excel

Sie können Daten aus einer Microsoft-Excel-Datei in SAP Business One importieren.

Es ist zu beachten:

- Texte dürfen keine Zeilenumbrüche enthalten
- Wenn Preise über den Artikelimport eingespielt werden, dann muss die Spalte ME-Code einen Wert enthalten.
- Microsoft-Excel-Dateien müssen als TXT-Dateien gespeichert und importiert werden, die Codierung der TXT Datei muss **ANSI** sein

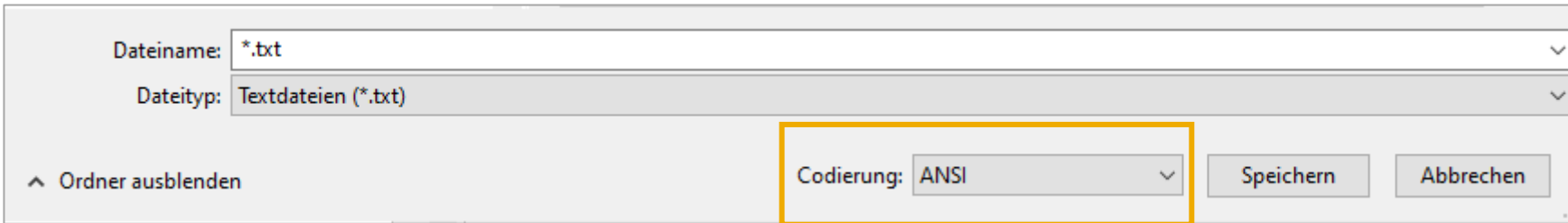

The screenshot shows a dialog box for importing data. It has two dropdown menus at the top: 'Dateiname:' with the value '*.txt' and 'Dateityp:' with the value 'Textdateien (*.txt)'. Below these, there is a button 'Ordner ausblenden' with an upward arrow. To the right, there is a dropdown menu for 'Codierung:' set to 'ANSI', which is highlighted with a yellow rectangular box. Further right are two buttons: 'Speichern' and 'Abbrechen'.

- TXT-Dateien müssen vor dem Import geschlossen werden
- TXT-Dateien dürfen nur zu importierende Daten und keine Titelzeile oder leere Zeilen enthalten!
- Für die Zeit des Datenimports muss die Nummerierungsserie für Artikel/Geschäftspartner die manuelle Nummerierungsmethode zulassen (Administration > Systeminitialisierung > Belegnummerierung > Artikel/Kunde/Lieferant).
- Die Anzahl der Zeichen in den Zellen der Microsoft-Excel-Tabelle darf die Länge des entsprechenden Feldes in SAP Business One nicht überschreiten, Hinweise auf den Datentyp finden Sie in den Datenimport Templates auf

https://business-one-consulting.com/wp-content/uploads/2021/03/conesprit_Template-fuer-Datenimport-aus-Excel-1.xlsx

Bitte testen Sie den Datenimport in einer Test-Datenbank, bevor Sie die Daten in Ihre Produktiv-Datenbank einspielen!

Während des Imports sollten keine weiteren User angemeldet sein.

Datenimport von Geschäftspartnerstammdaten

Administration > Datenimport > Aus Excel importieren

	A	B	C	D	E	F
1	GP-Code	GP-Typ	GP-Name	Telefon 1	Email	Website
2	200000	S	conesprit GmbH	01 18 70 190	info@conesprit.de	www.business-one-consulting.com
3	200001	S	SAP AB	05 34 34 24	info.germany@sap.com	https://www.sap.com/germany/index.html
4						
5						
6						
7						

*Unbenannt - Editor

Datei	Bearbeiten	Format	Ansicht	Hilfe	
200000	S	conespri GmbH	07191 18 70 190	info@conespri.de	www.business-one-consulting.com
200001	S	SAP AB	0800/5 34 34 24	info.germany@sap.com	www.sap.com/germany/index.html

2

Aus Excel importieren

Datentyp für Import: **Geschäftspartner**

Zu importierende Datei: **e:\Documents\conesprit\Datenimport\GP-Import.txt**

Spalten in Datei den Objektfeldern zuordnen ☐ Datenbankfeldname anzeigen

Spalte in Datei	Feld in Objekt
A	GP-Code
B	GP-Typ
C	GP-Name
D	Telefon 1
E	E-Mail
F	UID-Nummer
G	
H	
I	
J	
K	
L	
M	

Importmethode:

☒ Neue Datensätze hinzufügen und vorhandene aktualisieren

☐ Neue Datensätze hinzufügen, ohne vorhandene zu aktualisieren

☐ Vorhandene Datensätze aktualisieren, ohne neue hinzuzufügen

☒ Neue GP-Gruppen beim Import anlegen, falls keine vorhanden sind

Zuordnung:

Datenvorlage verwenden

Als Vorlage speichern

Zuordnung löschen

Importieren

Datenimport in einer Test-Datenbank durchführen, wenn der Import in der Test-Datenbank wie erwünscht erfolgt ist, kann der Import in der Produktiv-Datenbank erfolgen.

1. Exceldatei mit den zu importierenden Daten erstellen, ein Template für den Datenimport finden Sie hier:
https://business-one-consulting.com/wp-content/uploads/2021/03/conesprit_Template-fuer-Datenimport-aus-Excel-1.xlsx
2. Excel-Datei als TXT abspeichern, die Titelzeilen löschen und darauf achten, dass die TXT-Datei keine Leerzeilen enthält
3. Unter Administration > Datenimport > Aus Excel importieren > Datentyp für Import: Geschäftspartnerstammdaten selektieren
4. TXT-Datei selektieren
5. Spalten der Exceldatei den entsprechenden Felder in SAP Business One zuordnen
6. Importmethode auswählen
7. Datenzuordnung kann für eine zukünftige Wiederverwendung als Vorlage abgespeichert werden
8. Importieren drücken
9. SAP Business One gibt Rückmeldung über den Erfolg des Imports. Typische Fehler beim Importieren sind: Leerzeilen in der TXT-Datei sowie Abweichung von den von SAP definierten Datentypen (Hinweis hierauf finden Sie im Template)
10. Wenn der Import in die Test-Datenbank wie gewünscht erfolgt ist, kann der Import in die Produktiv-Datenbank erfolgen

Datenimport von Artikeln

Administration > Datenimport > Aus Excel importieren

	A	B	C	D	E	F	G	H	I	J
1	Artikelnummer	Artikelart	Artikelgruppe	Einkaufsartikel	Verkaufsartikel	Lagerartikel	Bezeichnung	Planungsmet	Beschaffungs	Ausgabemeth
2	Ex0201	I	Aktikel	Y	Y	Y	Traeger	M	B	M
3	Ex0202	I	Aktikel	Y	Y	Y	Platte	M	B	M
4	Ex0203	I	Aktikel	Y	Y	Y	Schraube	M	B	M
5	Ex0204	I	Aktikel	Y	Y	Y	Hülse	M	B	M
6	Ex0205	I	Aktikel	Y	Y	Y	Traeger	M	B	M
7	Ex0206	I	Aktikel	Y	Y	Y	Platte	M	B	M
8	Ex0207	I	Aktikel	Y	Y	Y	Schraube	M	B	M
9	Ex0208	I	Aktikel	Y	Y	Y	Hülse	M	B	M

*Unbenannt - Editor										
Datei	Bearbeiten	Format	Ansicht	Hilfe						
Ex0201	I	Aktikel	Y	Y	Y	Traeger	M	B	M	
Ex0202	I	Aktikel	Y	Y	Y	Platte	M	B	M	
Ex0203	I	Aktikel	Y	Y	Y	Schraube	M	B	M	M
Ex0204	I	Aktikel	Y	Y	Y	Hülse	M	B	M	
Ex0205	I	Aktikel	Y	Y	Y	Traeger	M	B	M	
Ex0206	I	Aktikel	Y	Y	Y	Platte	M	B	M	
Ex0207	I	Aktikel	Y	Y	Y	Schraube	M	B	M	M
Ex0208	I	Aktikel	Y	Y	Y	Hülse	M	B	M	
Ex0209	I	Aktikel	Y	Y	Y	Traeger	M	B	M	
Ex0210	I	Aktikel	Y	Y	Y	Platte	M	B	M	
Ex0211	I	Aktikel	Y	Y	Y	Schraube	M	B	M	M
Ex0212	I	Aktikel	Y	Y	Y	Hülse	M	B	M	
Ex0213	I	Aktikel	Y	Y	Y	Traeger	M	B	M	

Aus Excel importieren

Datentyp für Import: Artikel

Zu importierende Datei: Documents\conesprit\Datenimport\Artikelimport.txt

Spalten in Datei den Objektfeldern zuordnen ☐ Datenbankfeldname anzeigen

Spalte in Datei	Feld in Objekt
A	Artikelnr.
B	Aufg.typ
C	Artikelgruppe
D	Einkaufsartikel
E	Verkaufsartikel
F	Lagerartikel
G	Artikelbeschreibung
H	Planungsmethode
I	Beschaffungsmethode
J	Ausgabemethode
K	
L	
M	

Importmethode

☒ Neue Datensätze hinzufügen und vorhandene aktualisieren

☐ Neue Datensätze hinzufügen, ohne vorhandene zu aktualisieren

☐ Vorhandene Datensätze aktualisieren, ohne neue hinzuzufügen

☒ Neue Artikelgruppen, Hersteller und bevorzugte Lieferanten beim Import anlegen, falls keine vorhanden sind

Zuordnung

Datenvorlage verwenden: Testvorlage für:

Als Vorlage speichern

Zuordnung löschen

Importieren

Datenimport in einer Test-Datenbank durchführen, wenn der Import in der Test-Datenbank wie erwünscht erfolgt ist, kann der Import in der Produktiv-Datenbank erfolgen.

1. Exceldatei mit den zu importierenden Daten erstellen, ein Template für den Datenimport finden Sie hier:
https://business-one-consulting.com/wp-content/uploads/2021/03/conesprit_Template-fuer-Datenimport-aus-Excel-1.xlsx
2. Excel-Datei als TXT abspeichern, die Titelzeilen löschen und darauf achten, dass die TXT-Datei keine Leerzeilen enthält
3. Unter Administration > Datenimport > Aus Excel importieren > Dateityp für Import: Artikel selektieren
4. TXT-Datei selektieren
5. Spalten der Exceldatei den entsprechenden Felder in SAP Business One zuordnen
6. Importmethode festlegen
7. Datenzuordnung kann für eine zukünftige Wiederverwendung als Vorlage abgespeichert werden
8. Importieren auswählen
9. SAP Business One gibt Rückmeldung über den Erfolg des Imports. Typische Fehler beim Importieren sind: Leerzeilen in der TXT-Datei sowie Abweichung von den von SAP definierten Datentypen (Hinweis hierauf finden Sie im Template)
10. Wenn der Import in die Test-Datenbank wie gewünscht erfolgt ist, kann der Import in die Produktiv-Datenbank erfolgen

Datenimport von Geschäftspartnerkatalognummern

Administration > Datenimport > Aus Excel importieren

Datenimport in einer Test-Datenbank durchführen, wenn der Import in der Test-Datenbank wie erwünscht erfolgt ist, kann der Import in der Produktiv-Datenbank erfolgen.

1. Exceldatei mit den zu importierenden Daten erstellen, ein Template für den Datenimport finden Sie hier:
https://business-one-consulting.com/wp-content/uploads/2021/03/conesprit_Template-fuer-Datenimport-aus-Excel-1.xlsx
2. Excel-Datei als TXT abspeichern, die Titelzeilen löschen und darauf achten, dass die TXT-Datei keine Leerzeilen enthält
3. Unter Administration > Datenimport > Aus Excel importieren > Datentyp für Import: Geschäftspartnerkatalognummern selektieren
4. TXT-Datei selektieren
5. Spalten der Exceldatei den entsprechenden Felder in SAP Business One zuordnen
6. Datenzuordnung kann für eine zukünftige Wiederverwendung als Vorlage abgespeichert werden
7. Importieren auswählen
8. SAP Business One gibt Rückmeldung über den Erfolg des Imports.
Typische Fehler beim Importieren sind: Leerzeilen in der TXT-Datei sowie Abweichung von den von SAP definierten Datentypen (Hinweis hierauf finden Sie im Template)
9. Wenn der Import in die Test-Datenbank wie gewünscht erfolgt ist, kann der Import in die Produktiv-Datenbank erfolgen

Stückliste erstellen durch Kopie aus Excel

Produktion > Stückliste

Stückliste

Produktnr. Baugruppe Menge 1 Lager 01
 Produktbeschreibung Baugruppe
 Stücklistentyp Produktion
 Produktion Standardkosten 0,00 EUR
 Geplante durchschnittliche Produktionsgröße 1,00

Preisliste Basis Preisliste
 Aufteilregel
 Projekt

#	Art	Nr.	Beschreibung	Menge	ME-Name	Lager	Ausgabemethode	P..
1	Artikel							

1 **Hinzufügen**

2 **Baugruppe**

3 **Ex0233**

4 **Kopfplatte**

5 **2**

6 **Manuell**

Hinzufügen **Abbrechen**

Produktpreis

Nr						
A	B	C	D	E	F	G
Nr	Beschreibung	Menge	ME-Name	Lager	Ausgabemethode	
Ex0233		2		01	Manuell	
Ex0236		4		01	Manuell	
Ex0239		2		01	Manuell	
Ex0242		5		01	Manuell	
Ex0245		6		01	Manuell	
Ex0248		1		01	Manuell	
Ex0251		1		01	Manuell	
Ex0254		1		01	Manuell	
Ex0257		1		01	Manuell	
Ex0260		1		01	Manuell	
Ex0263		1		01	Manuell	
Ex0266		1		01	Manuell	
Ex0269		1		01	Manuell	
Ex0272		1		01	Manuell	

Den hier beschriebenen Vorgang erst in der Test-Datenbank durchführen. Hat alles wie gewünscht funktioniert, kann der Vorgang mit der Produktiv-Datenbank wiederholt werden.

1. Stückliste im Hinzufügen Modus aufrufen
2. Baugruppe selektieren
3. Stücklistenzusammensetzung aus Exceldatei kopieren
4. Eingabezeiger in erster Zeile der Stückliste in Feld Nr. setzen, rechter Mausklick „einfügen“
5. Die Stücklistenzusammensetzung aus Excel fügt sich in die Stückliste ein
6. Kontrollieren und hinzufügen auswählen

Preisliste erstellen durch Kopie aus Excel

Lagerverwaltung > Preislisten

Suchen

Preismodus: Brutto

#	Artikelnr.	Artikelbeschreibung	Basispreisliste	Faktor	Basispreis	Hauptwährung	Preis	Manuell	BestandsME	Preiseinheit
1	100000	WLAN-Karte	Basis Preisliste	1	361,34 EUR		361,34 EUR	<input type="checkbox"/>	Manuell	Manuell
2	100001	Gigabit Netzwerkkarte	Basis Preisliste	1				<input type="checkbox"/>	Manuell	Manuell
3	A00001	J.B. Multifunktionsdrucker 1420	Basis Preisliste	1	110,00 EUR		110,00 EUR	<input type="checkbox"/>	Manuell	Manuell
4	A00002	J.B. Multifunktionsdrucker 1111	Basis Preisliste	1	90,00 EUR		90,00 EUR	<input type="checkbox"/>	Manuell	Manuell
5	A00003	J.B. Multifunktionsdrucker 1186	Basis Preisliste	1	95,00 EUR		95,00 EUR	<input type="checkbox"/>	Manuell	Manuell
6	A00004	Rainbow Farbdrucker 5.0	Basis Preisliste	1	75,00 EUR		75,00 EUR	<input type="checkbox"/>	Manuell	Manuell
7	A00005	Rainbow Farbdrucker 7.5	Basis Preisliste	1	85,00 EUR		85,00 EUR	<input type="checkbox"/>	Manuell	Manuell
8	A00006	Rainbow 1200 Laserdrucker	Basis Preisliste	1	105,00 EUR		105,00 EUR	<input type="checkbox"/>	Manuell	Manuell

Basis Preisliste.xls - Excel

Datei Start Einfügen Seitenlayout Formeln Daten Überprüfen Ansicht Hilfe Was möchten Sie tun?

G2: 400

	A	B	C	D	E	F	G	H
1	#	Artikelnr.	Artikelbeschreibung	Basispreisliste	Faktor	Hauptwährung - Basispreis	Hauptwährung - Preis	Hauptwähr
2	1	100000	WLAN-Karte	Basis Preisliste	1	361,34 EUR	400	N
3	2	100001	Gigabit Netzwerkkarte	Basis Preisliste	1		50	N
4	3	A00001	J.B. Multifunktionsdrucker 1420	Basis Preisliste	1	110,00 EUR	120	N
5	4	A00002	J.B. Multifunktionsdrucker 1111	Basis Preisliste	1	90,00 EUR	100	N
6	5	A00003	J.B. Multifunktionsdrucker 1186	Basis Preisliste	1	95,00 EUR	90	N
7	6	A00004	Rainbow Farbdrucker 5.0	Basis Preisliste	1	75,00 EUR	80	N
8	7	A00005	Rainbow Farbdrucker 7.5	Basis Preisliste	1	85,00 EUR	99	N
9	8	A00006	Rainbow 1200 Laserdrucker	Basis Preisliste	1	105,00 EUR	108	N

Den hier beschriebenen Vorgang erst in der Test-Datenbank durchführen. Hat alles wie gewünscht funktioniert, kann der Vorgang mit der Produktiv-Datenbank wiederholt werden.

1. Preisliste aufrufen, jede Preisliste enthält alle Artikel der Datenbank
2. Preisliste aus SAP Business One in Excel exportieren
3. Die Spalten der Exceldatei für Basispreisliste, Faktor und Preis ggfs. verändern oder erstmalig mit Werten versehen
4. Die Inhalte aus den Excelspalten Basispreisliste, Faktor und Preis kopieren und jeweils in der ersten Zeile der Preisliste einfügen
5. Kontrollieren und Preisliste aktualisieren

Suchen

Preismodus: Brutto

#	Artikelnr.	Artikelbeschreibung	Basispreisliste	Faktor	Basispreis	Hauptwährung	Preis	Manuell	BestandsME	Preiseinheit
1	100000	Zahnbleaching	Basis Preisliste	1	400,00 EUR		400,00 EUR	<input type="checkbox"/>	Manuell	Manuell
2	100001	Starterset Zahn Bleaching	Basis Preisliste	1	50,00 EUR		50,00 EUR	<input type="checkbox"/>	Manuell	Manuell
3	A00001	J.B. Multifunktionsdrucker 1420	Basis Preisliste	1	120,00 EUR		120,00 EUR	<input type="checkbox"/>	Manuell	Manuell
4	A00002	J.B. Multifunktionsdrucker 1111	Basis Preisliste	1	100,00 EUR		100,00 EUR	<input type="checkbox"/>	Manuell	Manuell
5	A00003	J.B. Multifunktionsdrucker 1186	Basis Preisliste	1	90,00 EUR		90,00 EUR	<input type="checkbox"/>	Manuell	Manuell
6	A00004	Rainbow Farbdrucker 5.0	Basis Preisliste	1	80,00 EUR		80,00 EUR	<input type="checkbox"/>	Manuell	Manuell
7	A00005	Rainbow Farbdrucker 7.5	Basis Preisliste	1	99,00 EUR		99,00 EUR	<input type="checkbox"/>	Manuell	Manuell
8	A00006	Rainbow 1200 Laserdrucker	Basis Preisliste	1	108,00 EUR		108,00 EUR	<input type="checkbox"/>	Manuell	Manuell

Aktualisieren Abbrechen

Löschen Auswahlkriterien

Ihr eigenes SAP Business One Demo-System.

In **2 Minuten** für Sie bereit.

Glauben Sie nicht?
Dann testen Sie es jetzt!

 **Kostenlose Online-Demo**

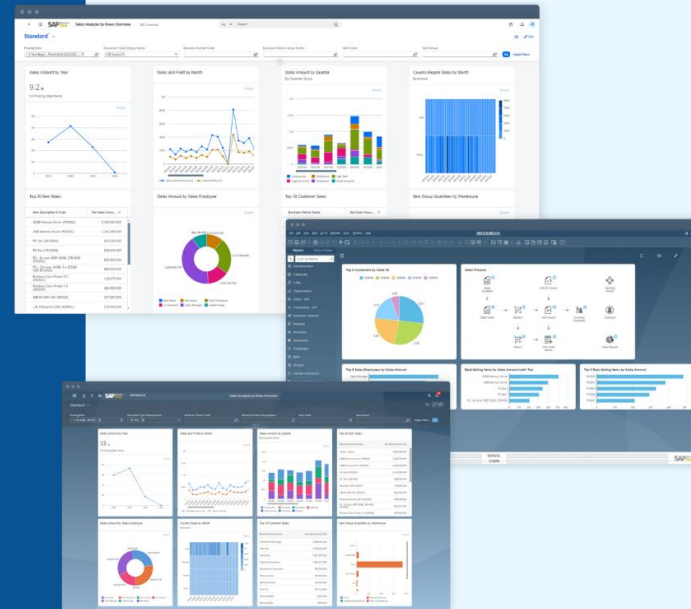

Haftungsausschluss

Die Informationen in dieser Publikation wurden aus Daten erarbeitet, von deren Richtigkeit ausgegangen wurde; wir übernehmen jedoch weder Haftung noch eine Garantie für die Richtigkeit und Vollständigkeit der Informationen.

Obwohl wir diese Publikation mit Sorgfalt erstellt haben, ist nicht auszuschließen, dass sie unvollständig ist oder Fehler enthält. Der Herausgeber, dessen Geschäftsführer, leitende Angestellte oder Mitarbeiter haften deshalb nicht für die Richtigkeit und Vollständigkeit der Informationen. Etwaige Unrichtigkeiten oder Unvollständigkeiten der Informationen begründen keine Haftung, weder für unmittelbare noch für mittelbare Schäden.

conespritz GmbH
Eduard-Breuninger-Straße 6/1
71522 Backnang
conespritz.de
business-one-consulting.com

Ansprechpartner
Katrin Douverne
Email: katrin.douverne@conespritz.de
Tel.: +49 7191 18 70 190
Fax: +49 7191 18 70 191